Um die Freude am musizieren zu steigern und das Zusammenspiel zu fördern, findet ihr in dieser Notenausgabe mit 21 Musikstücken (Polka, Walzer, Boarische, Bläserweisen, Lieder, Jodler, Fanfare, Choral...) interessante und flotte Musikstücke.

Volksmusikheft Folge 16 - Musikjugend und Schüler

1 Heft € 9.50 Größe: DIN A 5 liegend

1 stimmig, 2 stimmig, 3 stimmig, 4 stimmig, mit Begleitung und Schlagzeug in jeder Besetzung gut spielbar

Inhaltsverzeichnis

1. A lustige Polka
2. Bergland Lied
3. Musikantenfreud - Idylle
4. Walzerfest
5. Abendstimmung - Lied
6. Frisch geht´s los - Bläserweise
7. Trauntaler - Weis´
8. Ramsauer - Lied
9. Weckruf - Bläserruf
10. Dachstein - Jodler
11. Festags - Choral
12. Wasserfall - Polka
13. Landsknecht - Polka
14. Wolfgangsee - Walzer
15. Wildenstein - Walzer
16. Bergbauern - Lied
17. Jugend - Fanfare
18. Landball - Boarischer
19. Prinz Johann - Walzer
20. G`miatliches Tanzl - Boarischer

Erhältliche Hefte

1. Stimme B	Flgh. Trp. Klar.
1. Stimme C	Querflöte, Oboe..
1. Stimme C hoch	Querflöte
1. Stimme Es	Alt Saxophon
2. Stimme B	Flgh. Trp…
2. Stimme B hoch	Klarinette
2. Stimme C hoch	Querflöte
2. Stimme Es	Alt Saxophon
3. Stimme B	Tenorhorn - Sax, Pos.
3. Stimme C	Posaune C
3. Stimme F	Horn F
4. Stimme B	Tuba, Bariton, Pos.
4. Stimme C	Tuba, Fagott, Pos.
1.2. Begleitung B,	Tenor, Posaune, Trp…
1.2. Begleitung F	Horn
1.2. Begleitung C	Posaune
Schlagzeug	

Viel Freude beim musizieren

1. Stimme B

1. A´ lustige Polka

Ludwig Egger

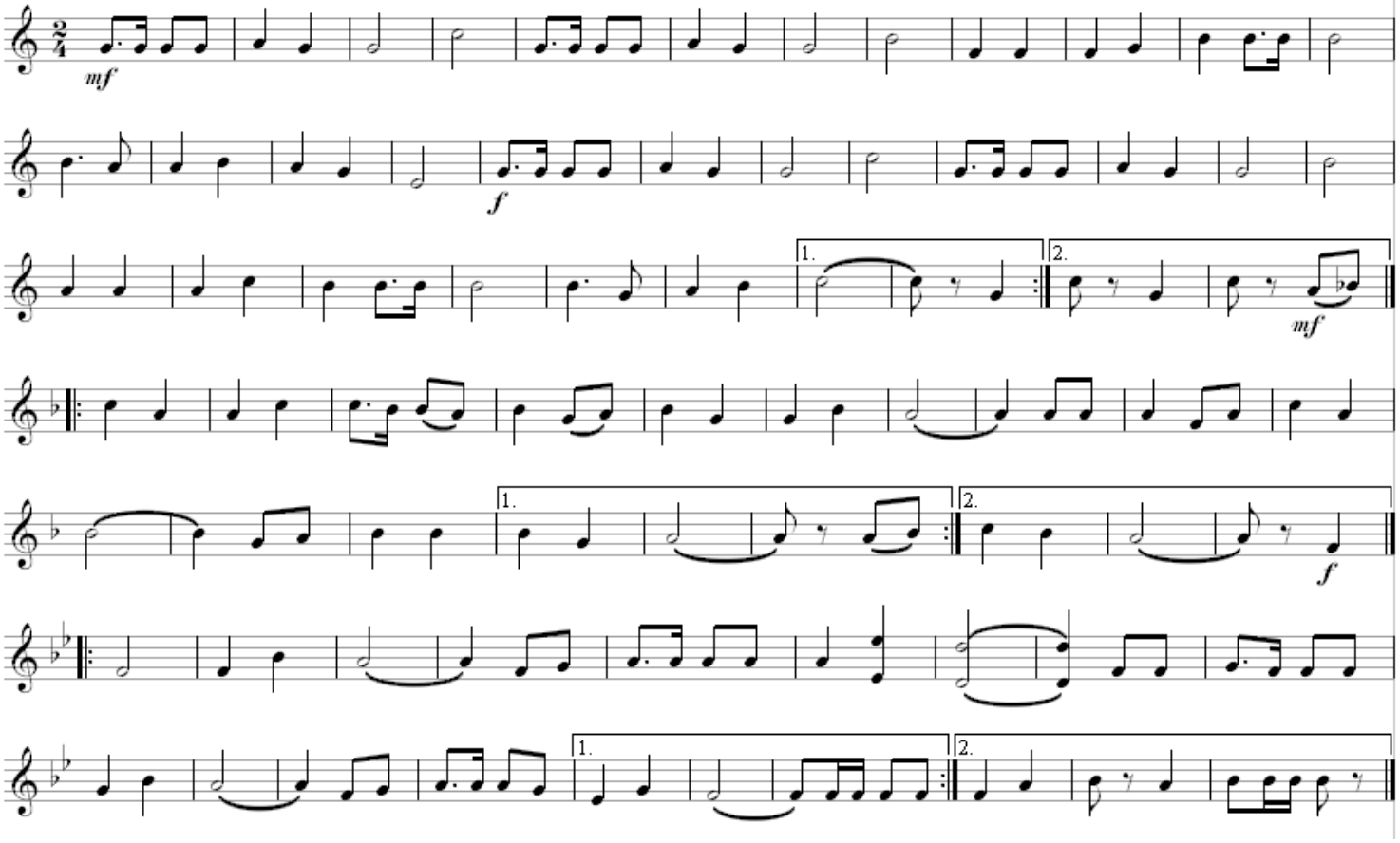

1. Stimme B

2. Bergland - Lied

Ludwig Egger

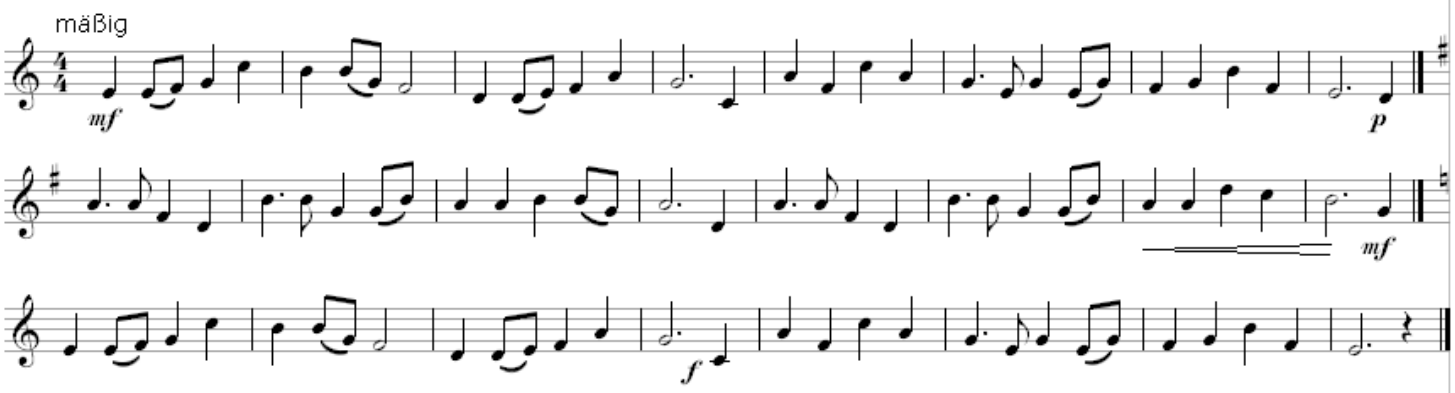

1. Stimme B

3. Musikantenfreud

Ludwig Egger

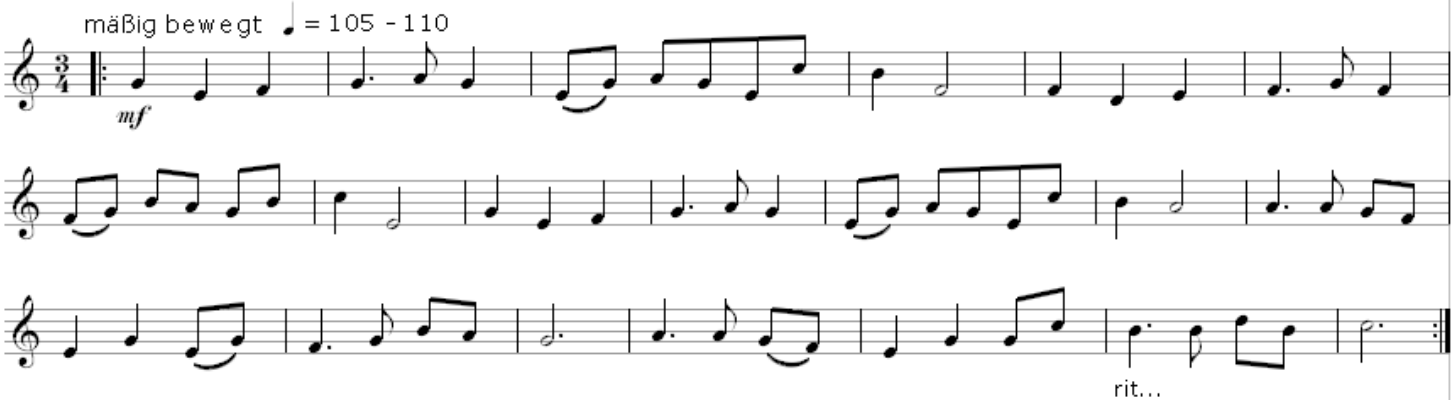

1. Stimme B

4. Walzerfest

Ludwig Egger

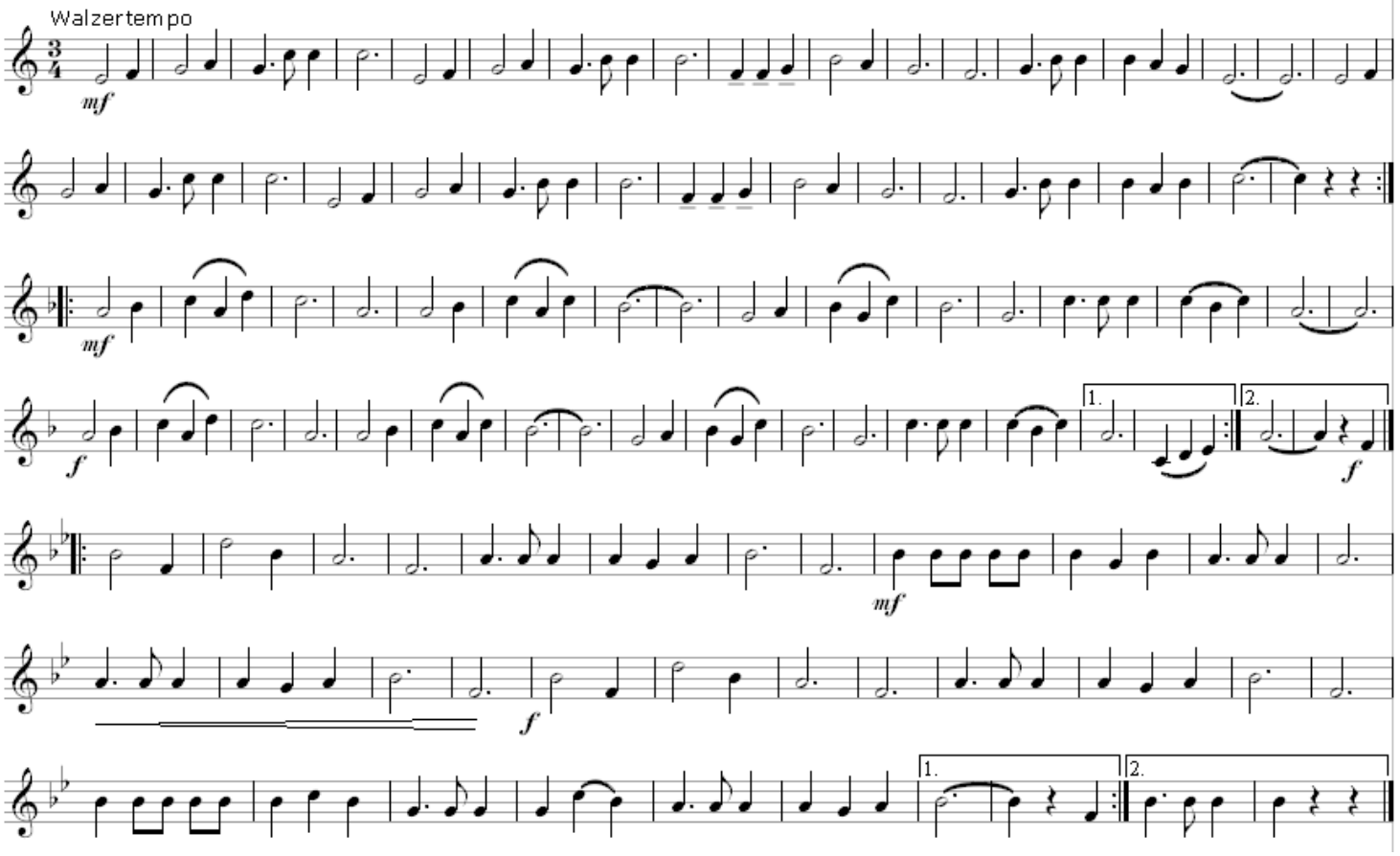

1. Stimme B

5. Abendstimmung

Ludwig Egger

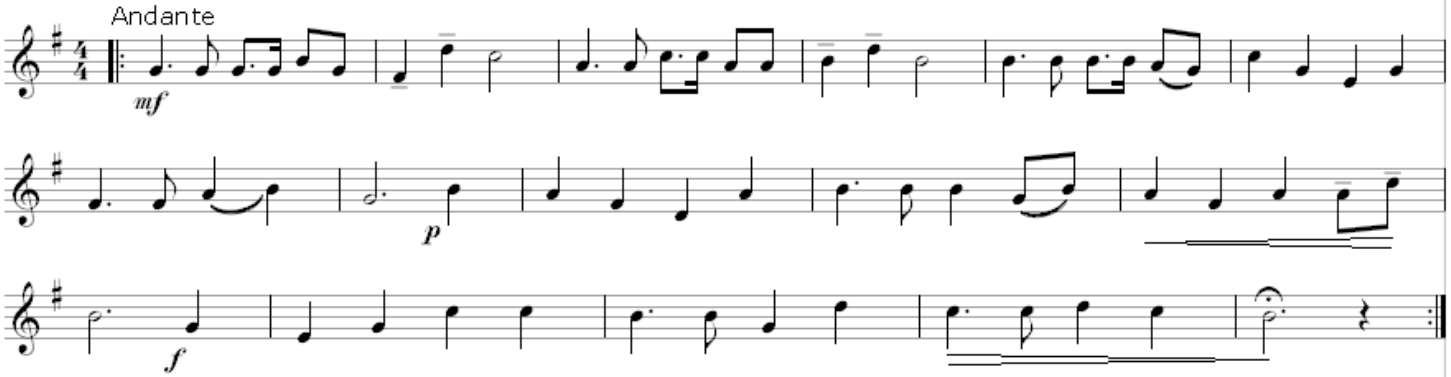

1. Stimme B

6. Frisch geht´s los

Ludwig Egger

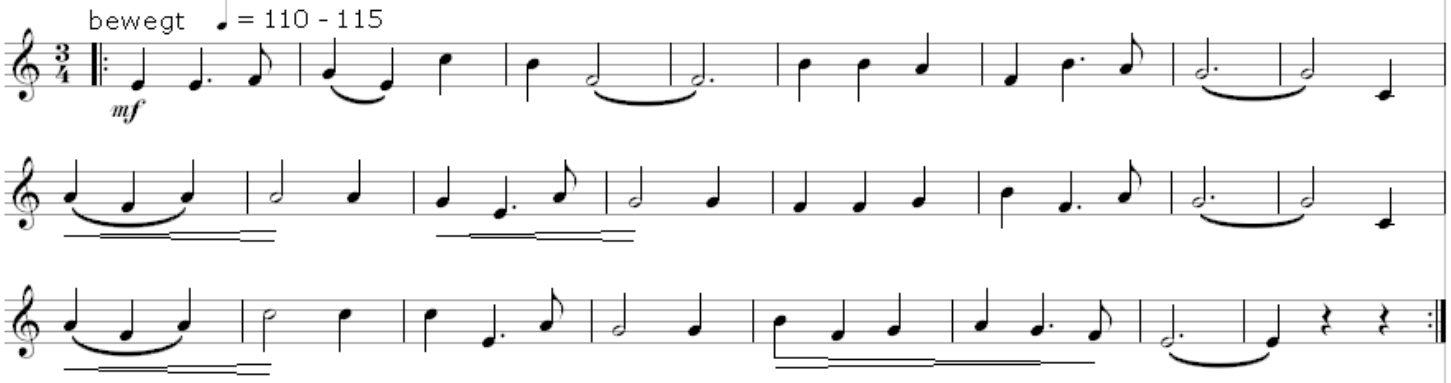

1. Stimme B

7. Trauntaler - Weis´

Ludwig Egger

♩ = 90

mf

f

mf

ad. lib. D.C.

1. Stimme B

8. Ramsauer - Lied

Ludwig Egger

gemütlich

mf

3. Stimme

p

mf

3. Stimme

mf

rit....

1. Stimme B

9. Weckruf

Ludwig Egger

Marschtempo ♩ = 95 - 100

f

mf

f

mf

f

mf

f

rit....

1. Stimme B

10. Dachstein - Jodler

Ludwig Egger

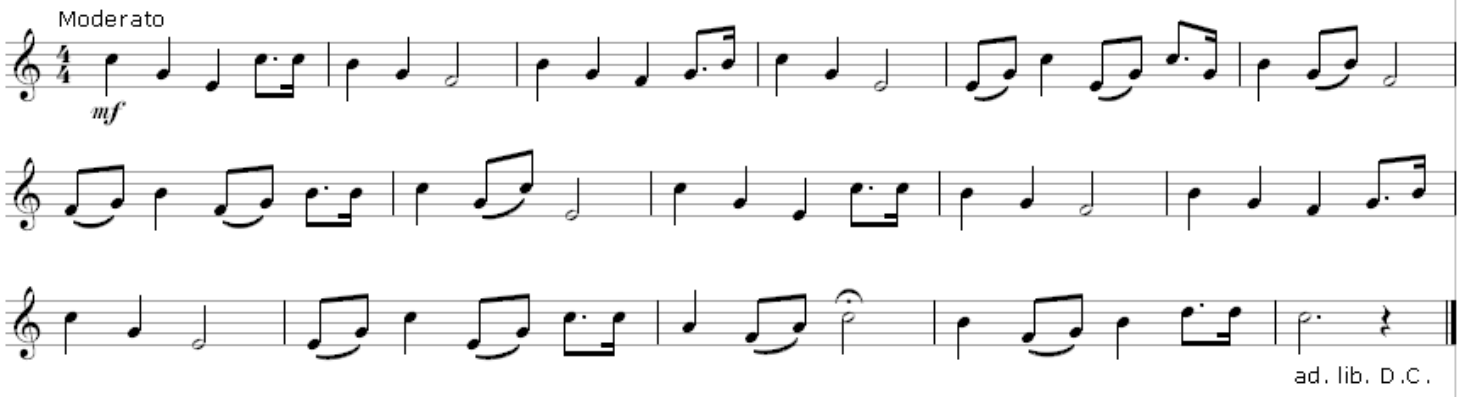

1. Stimme B

11. Festtags - Choral

Ludwig Egger

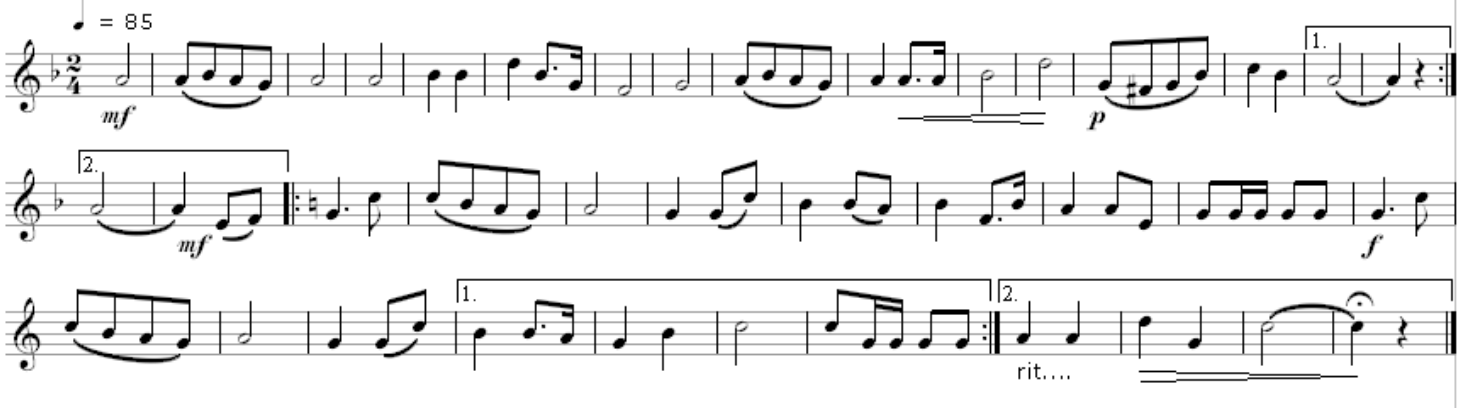

1. Stimme B

12. Wasserfall - Polka

Ludwig Egger

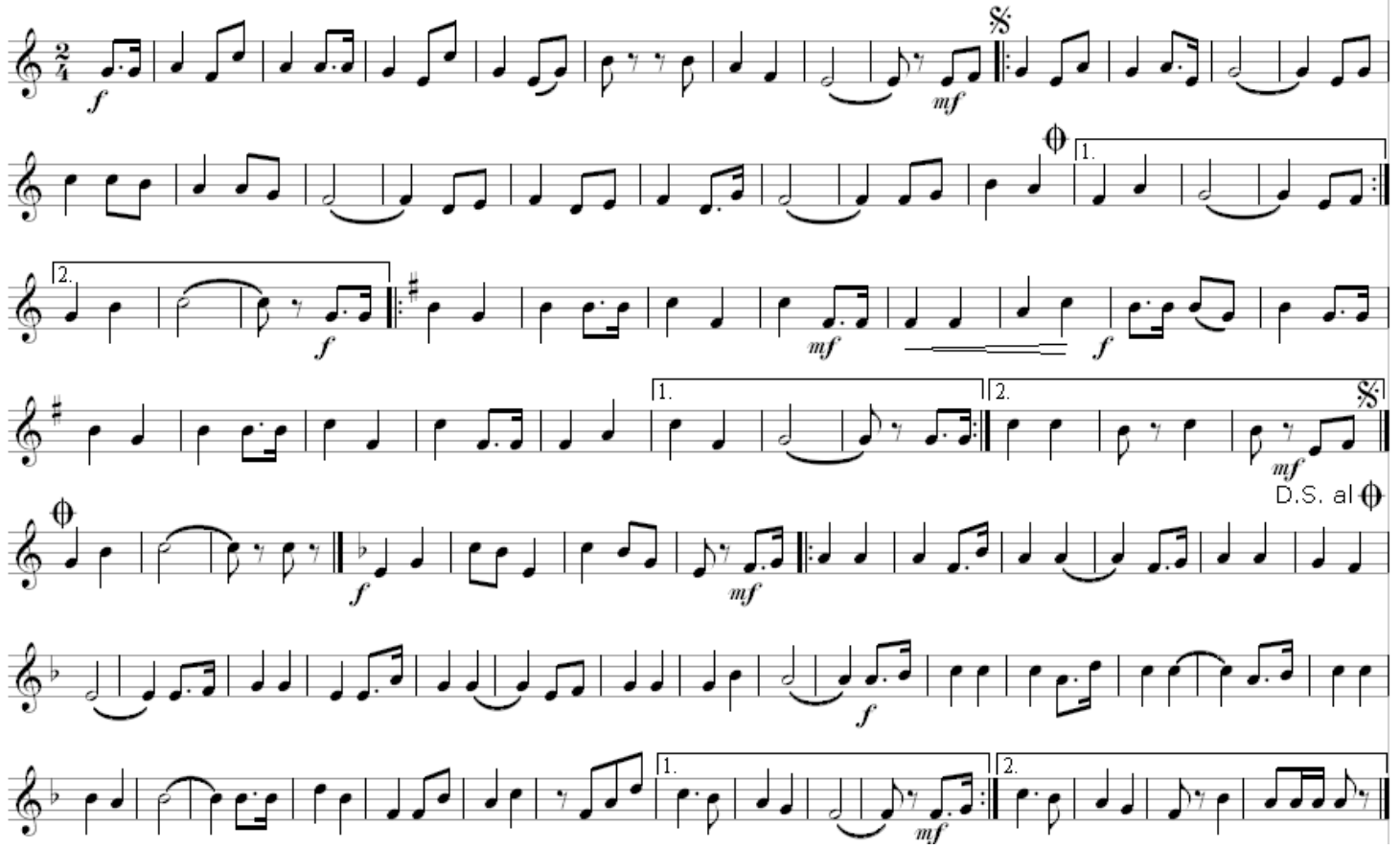

1. Stimme B

13. Landsknecht - Polka

Ludwig Egger

Flottes Polkatempo

3. Stimme

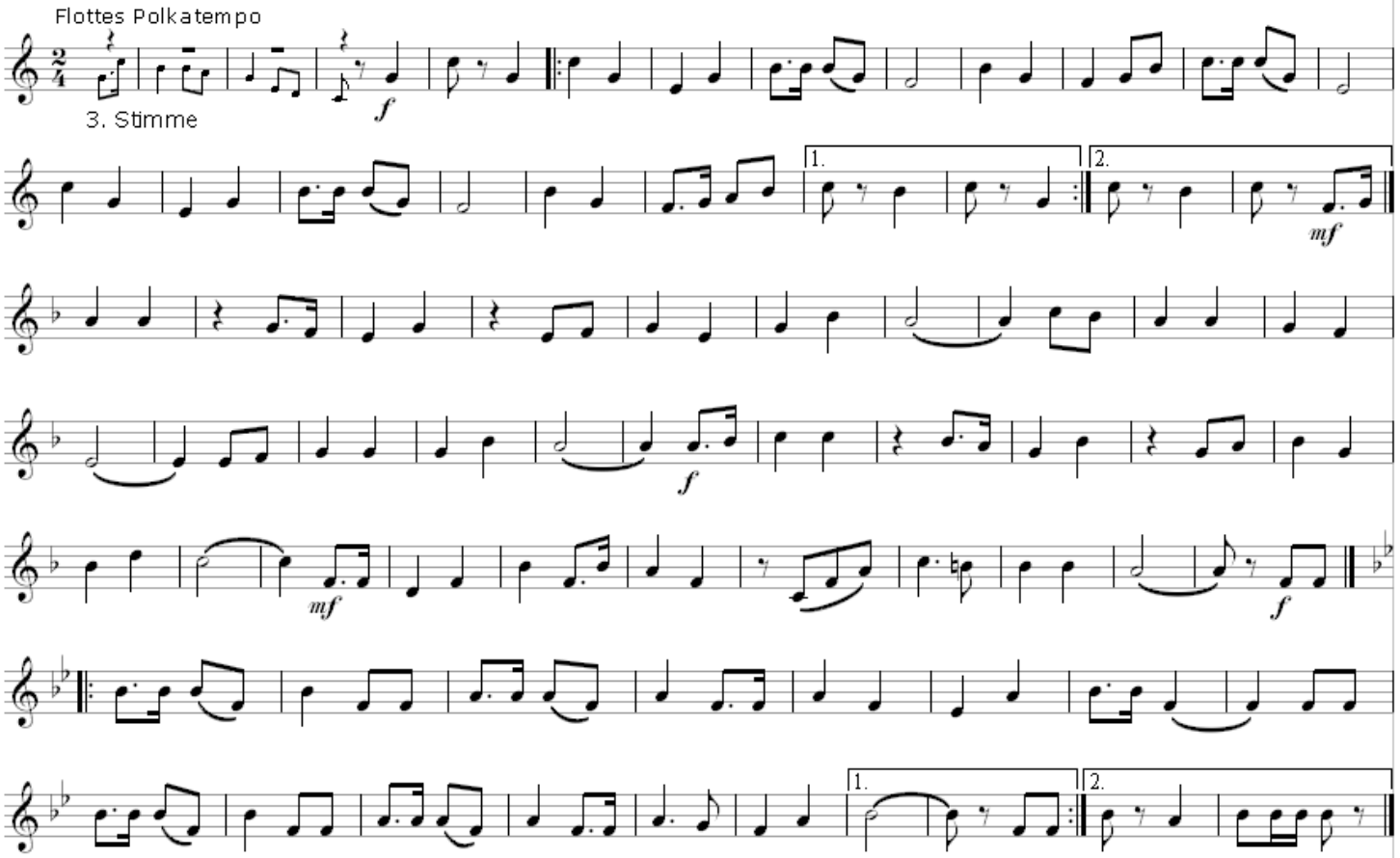

1. Stimme B

14. Wolfgangsee - Walzer

Ludwig Egger

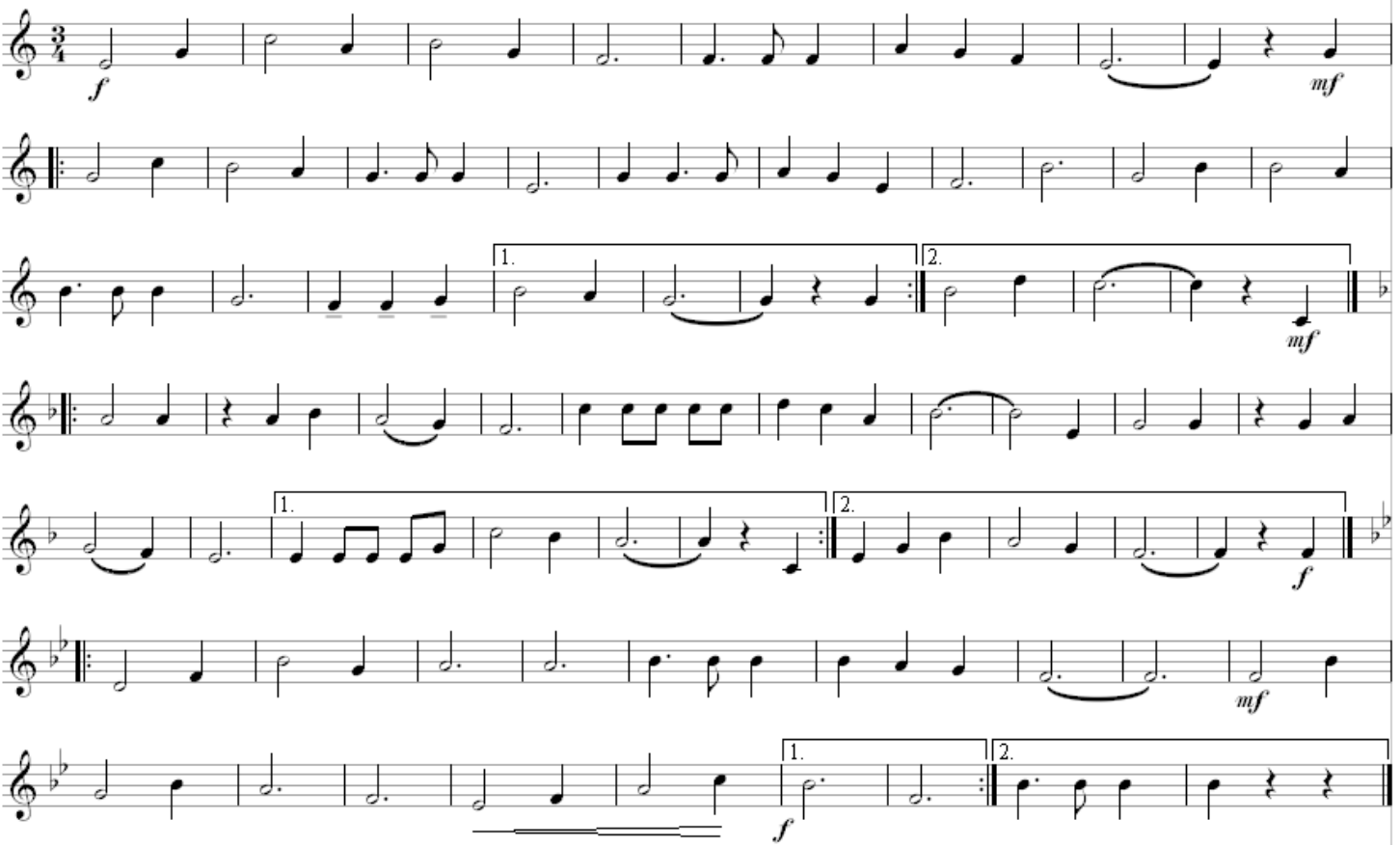

1. Stimme B

15. Wildenstein - Walzer

Ludwig Egger

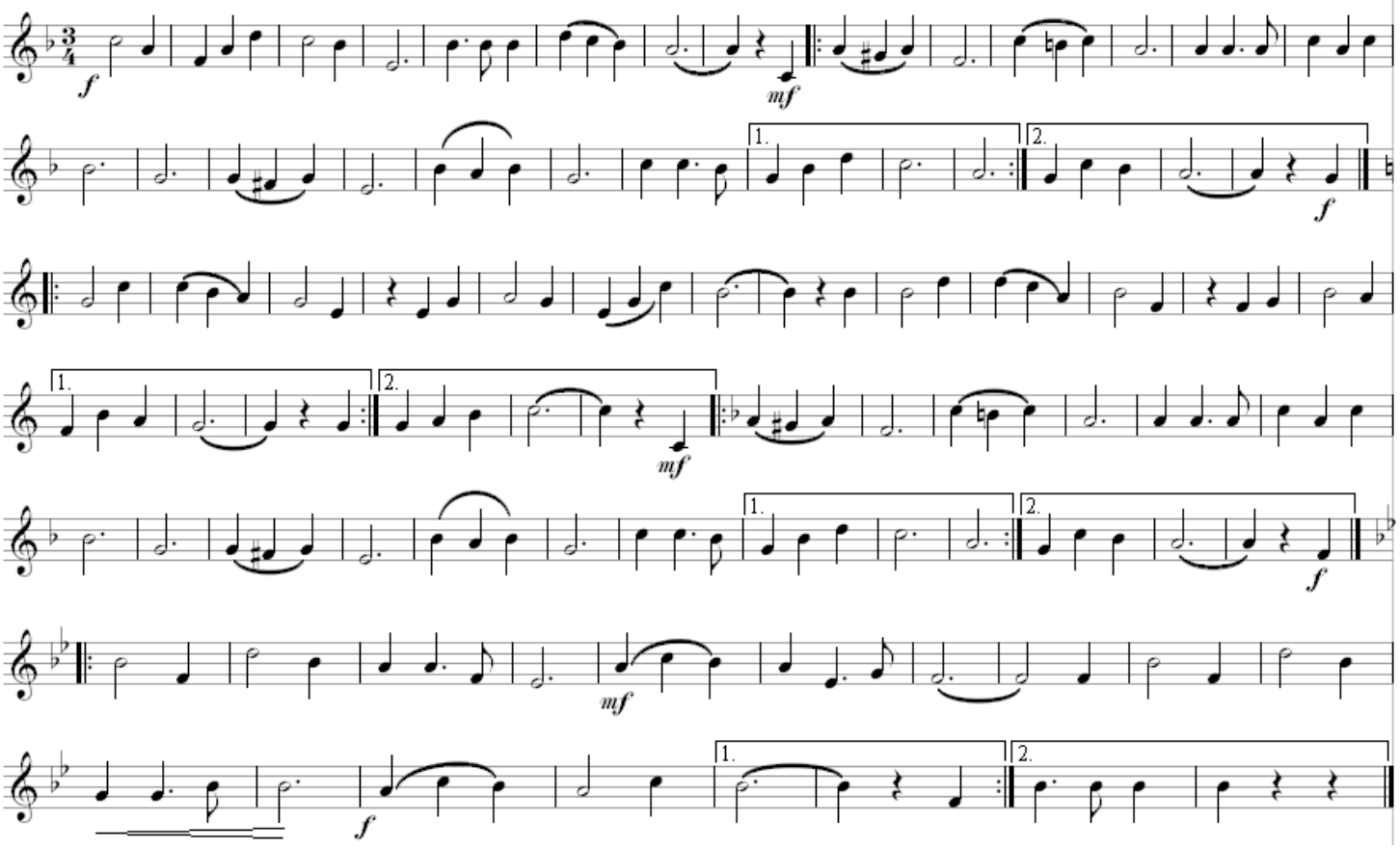

1. Stimme B

16. Bergbauern - Lied

Ludwig Egger

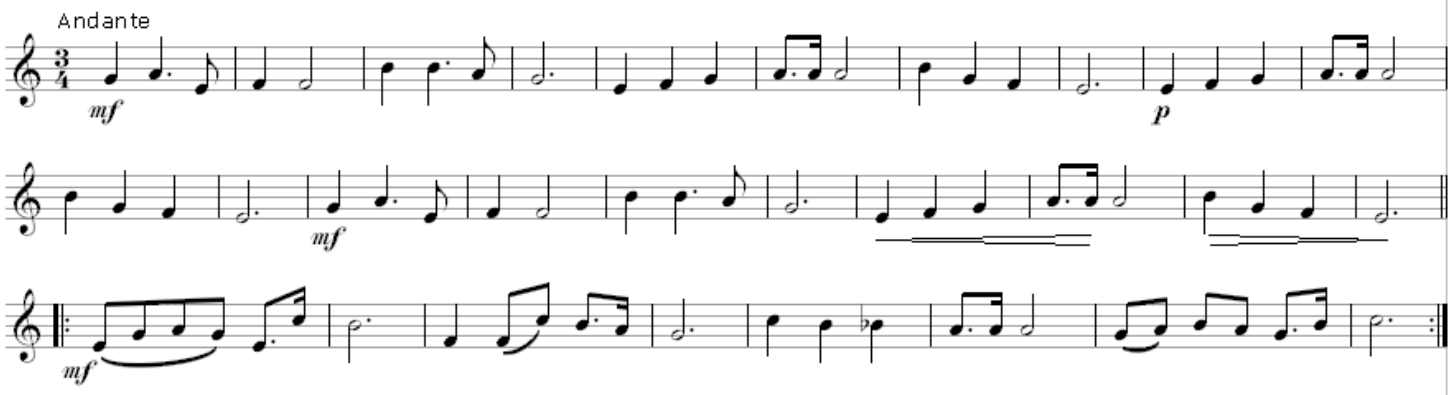

1. Stimme B

17. Jugend Fanfare

Ludwig Egger

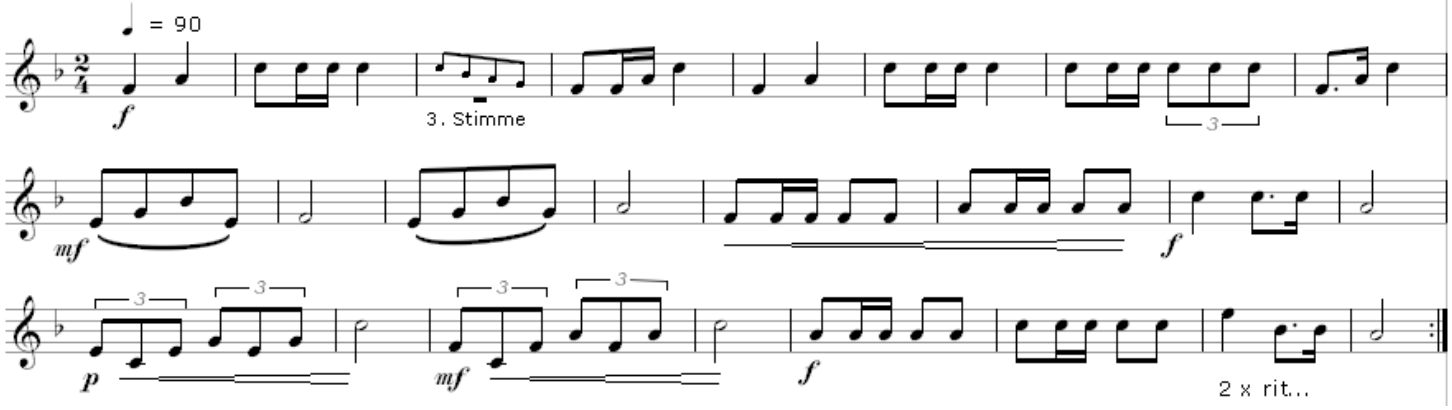

1. Stimme B

18. Landball - Boarischer

Ludwig Egger

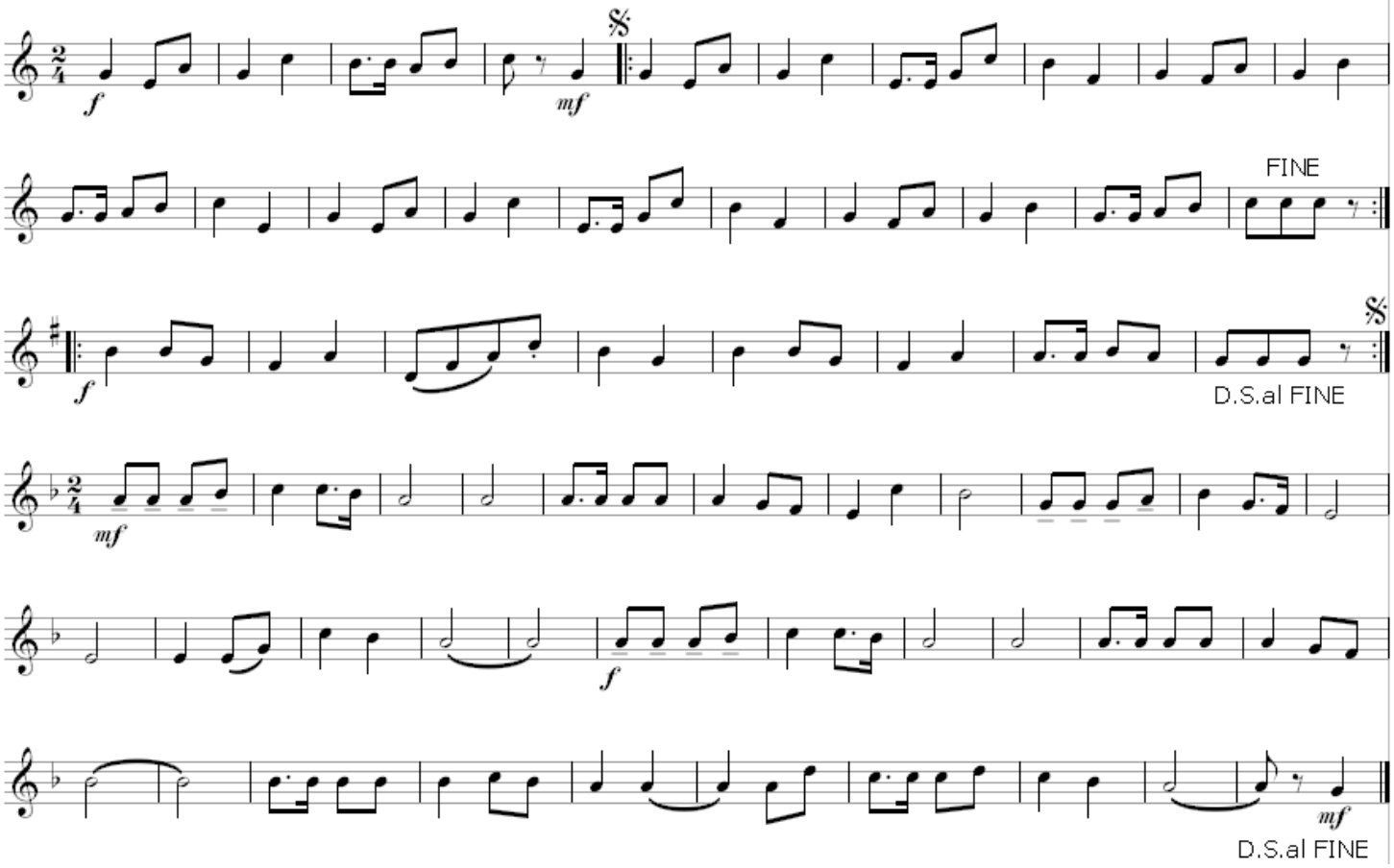

1. Stimme B

19. Prinz Johann - Walzer

Ludwig Egger

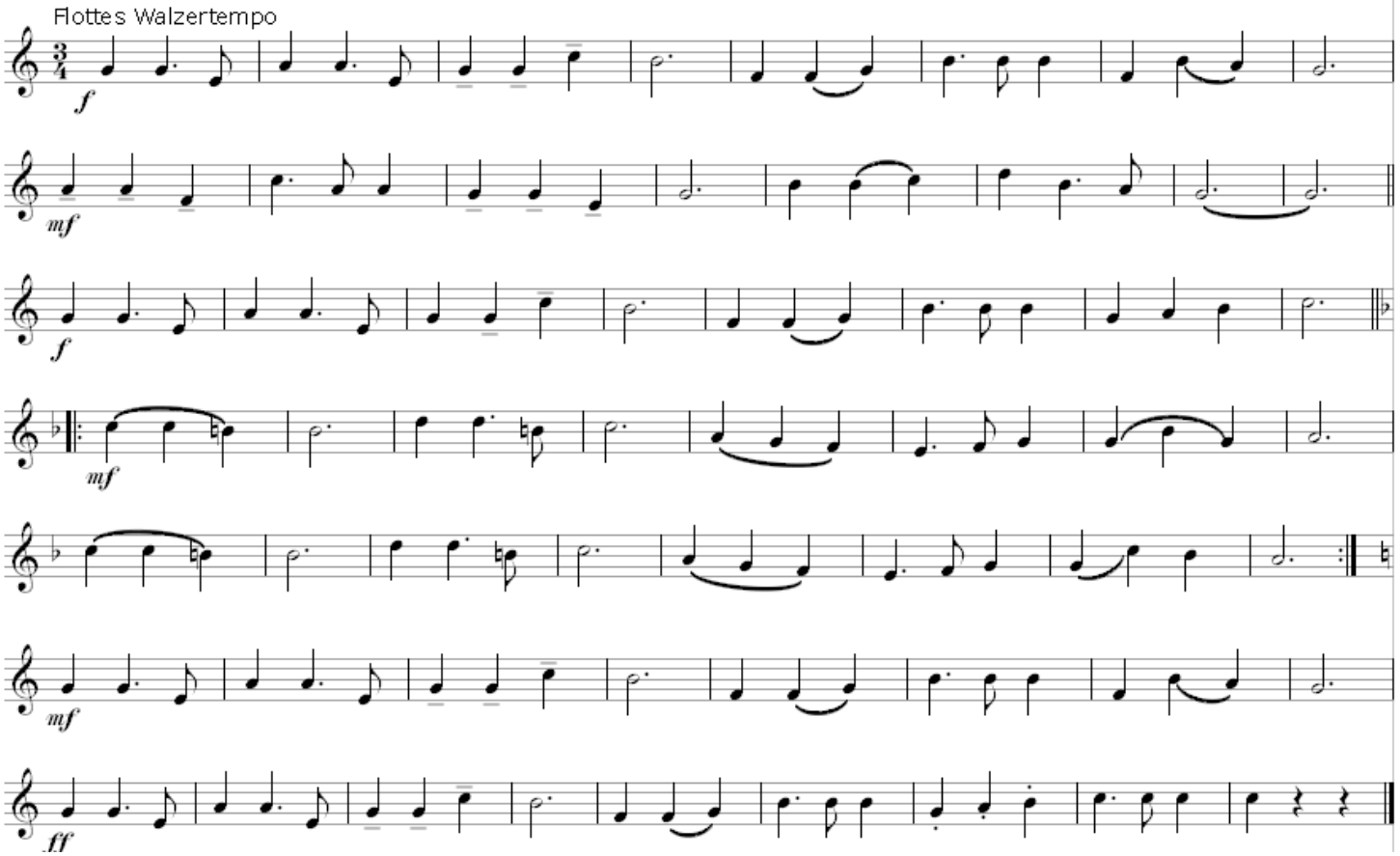

1. Stimme B

20. G´miatliches Tanzl - Boarischer

Ludwig Egger

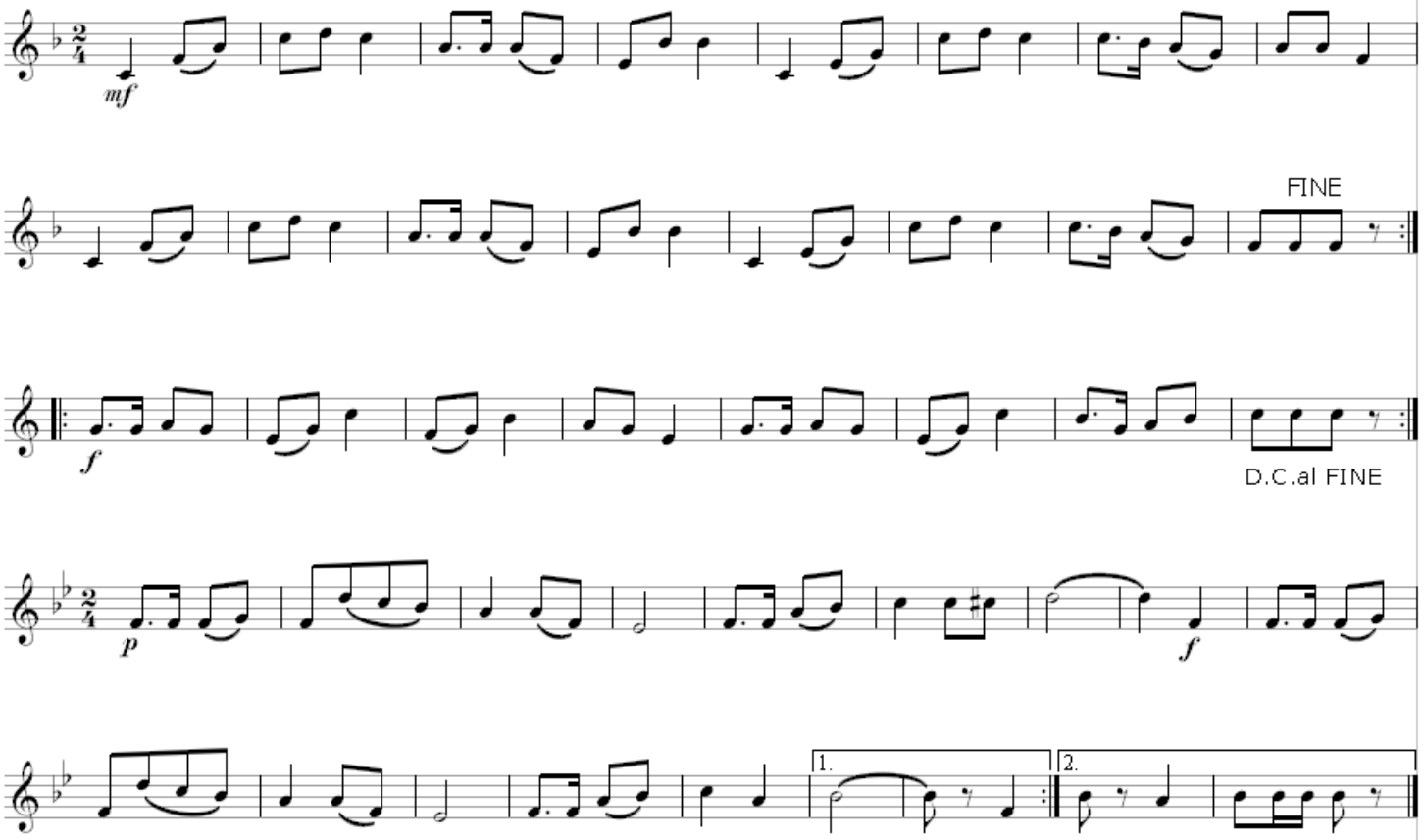

1. Stimme B

21. Alpenländische Polka
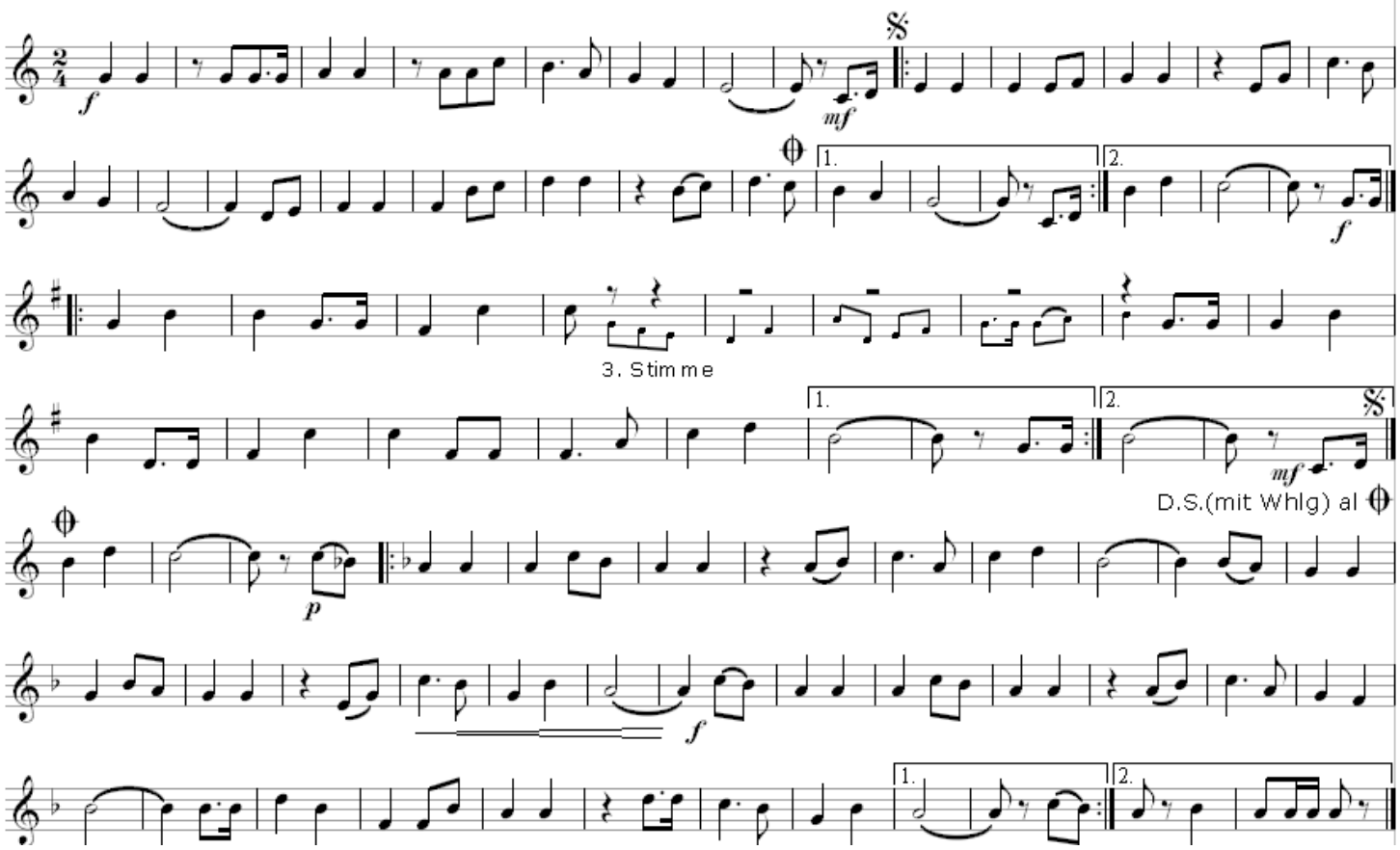
Ludwig Egger