Volksmusikheft Folge 14 Besetzung - Probestimmen

Volksmusikheft Folge 14

1. A Freid mit da Musi - Polka
2. A böhmische Musi - Polka
3. Erzherzog Johann Walzer
4. Salzburger Schwung - Polka
5. Hollerschnopsmarsch - Marsch
6. Hochzeitstag Boarischer
7. Almrausch Walzer
8. Bariton Thomi - Polka
9. Lustig und kreuzfidel - Polka
10. Laufnertal Boarischer
11. Willi Polka
12. Feierabendwalzer

Besetzung:

1.2. Flügelhorn, Klarinette - B
Klarinette - B (wenn kein 2. Flügelhorn besetzt)
Tenor, Bariton, Bass B, 1.2. Bass C

Alternativstimmen - auf Wunsch
1.2. Posaune C, Horn F, Bass Es

In verschiedensten Besetzungen spielbar: z.B.

1. Flügelhorn, 2. Flügelhorn, Tenor, (Posaune, Horn F), Bass

1. Flügelhorn, 2. Flügelhorn, Tenor, (Posaune, Horn F), Bariton
(2. Posaune), Bass

1. Flügelhorn, Klarinette B, Tenor (Posaune, Horn F), Bass.

1. Flügelhorn, Klarinette B, Tenor (Posaune, Horn F), Bariton,
(2. Posaune), Bass.

1. Flügelhorn, 2. Flügelhorn, Klarinette, Tenor (1. Posaune, Horn F)
Bariton (2. Posaune), Bass

Probestimmen

Hörproben:
2. A böhmische Musi
(Blasmusikaufnahme)
10. Laufnertal Boarischer

1. Flügelhorn - B

1. Mit a Freid für die Musi

Ludwig Egger

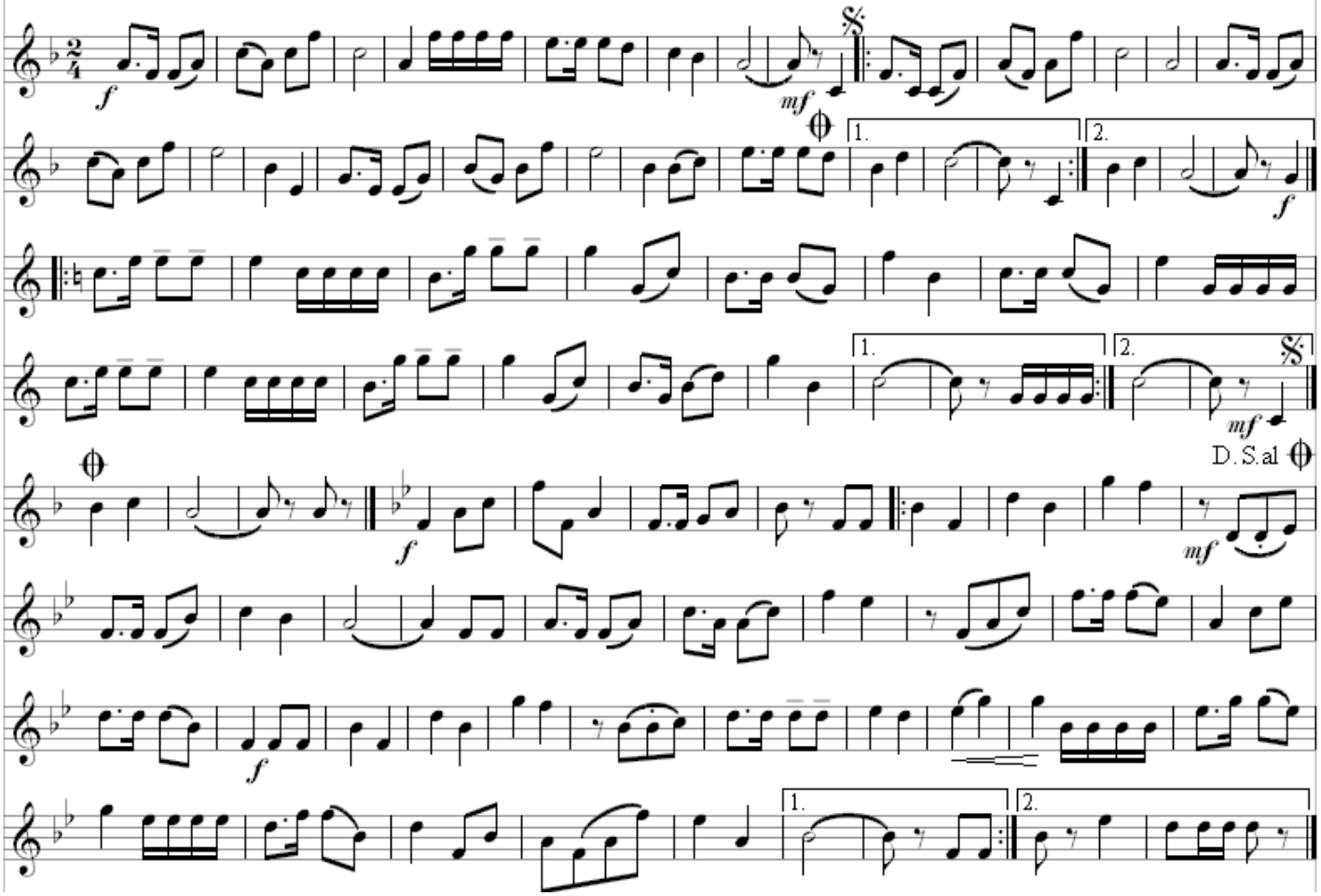

1. Flügelhorn - B

2. A böhmische Musi

Ludwig Egger

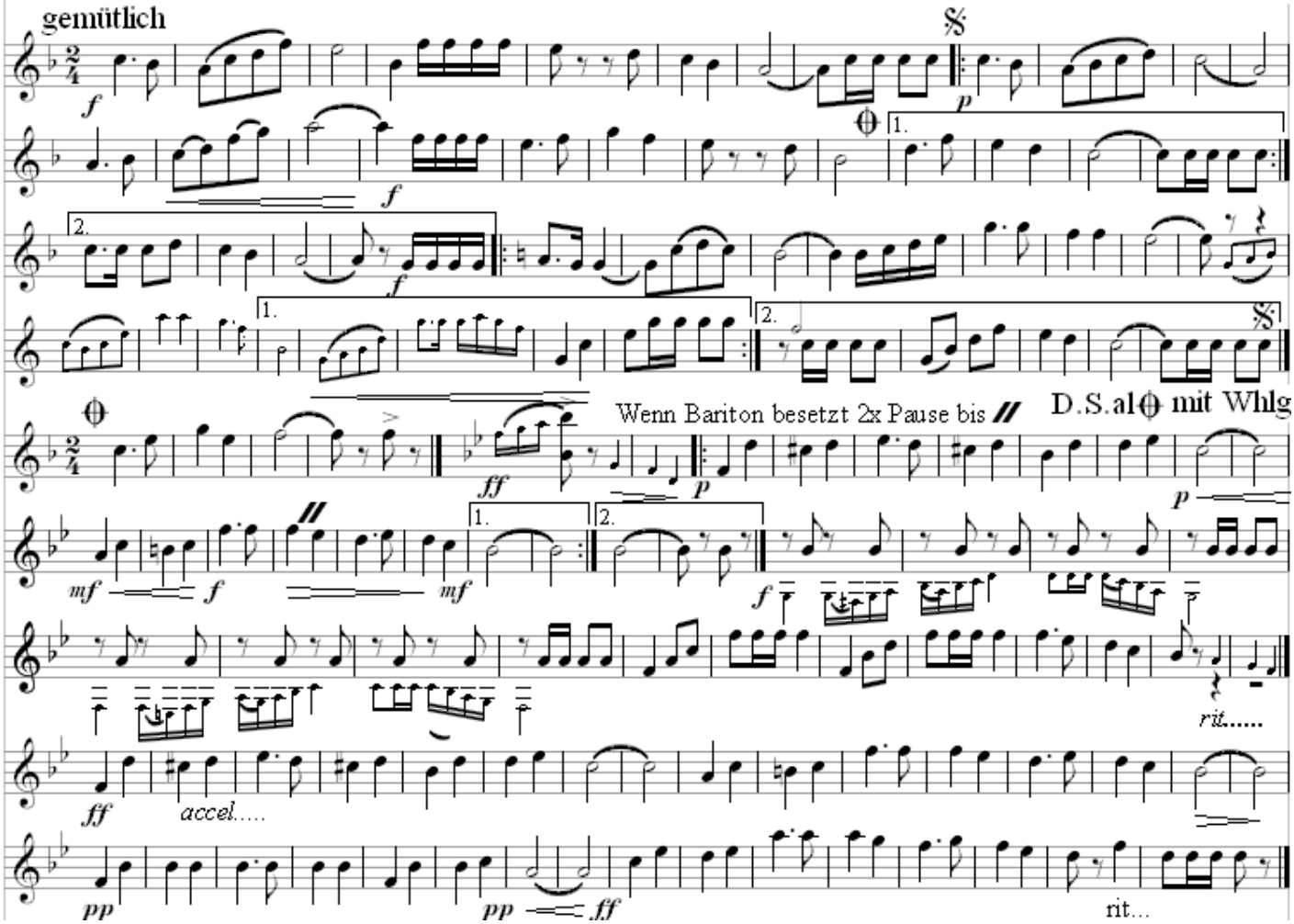

1. Flügelhorn - B

3. Erzherzog Johann Walzer

Ludwig Egger

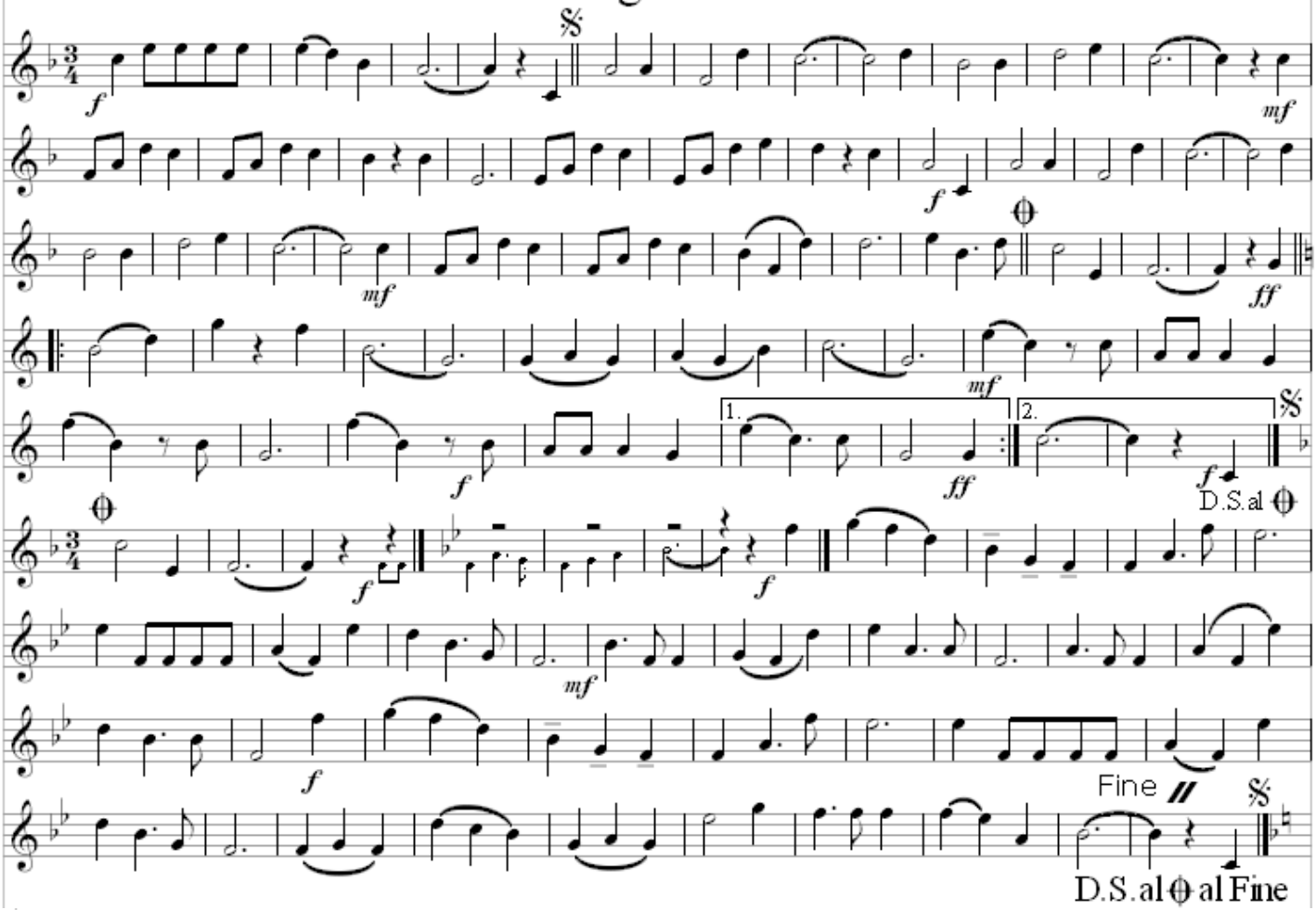

1. Flügelhorn - B

4. Salzburger Schwung

Ludwig Egger

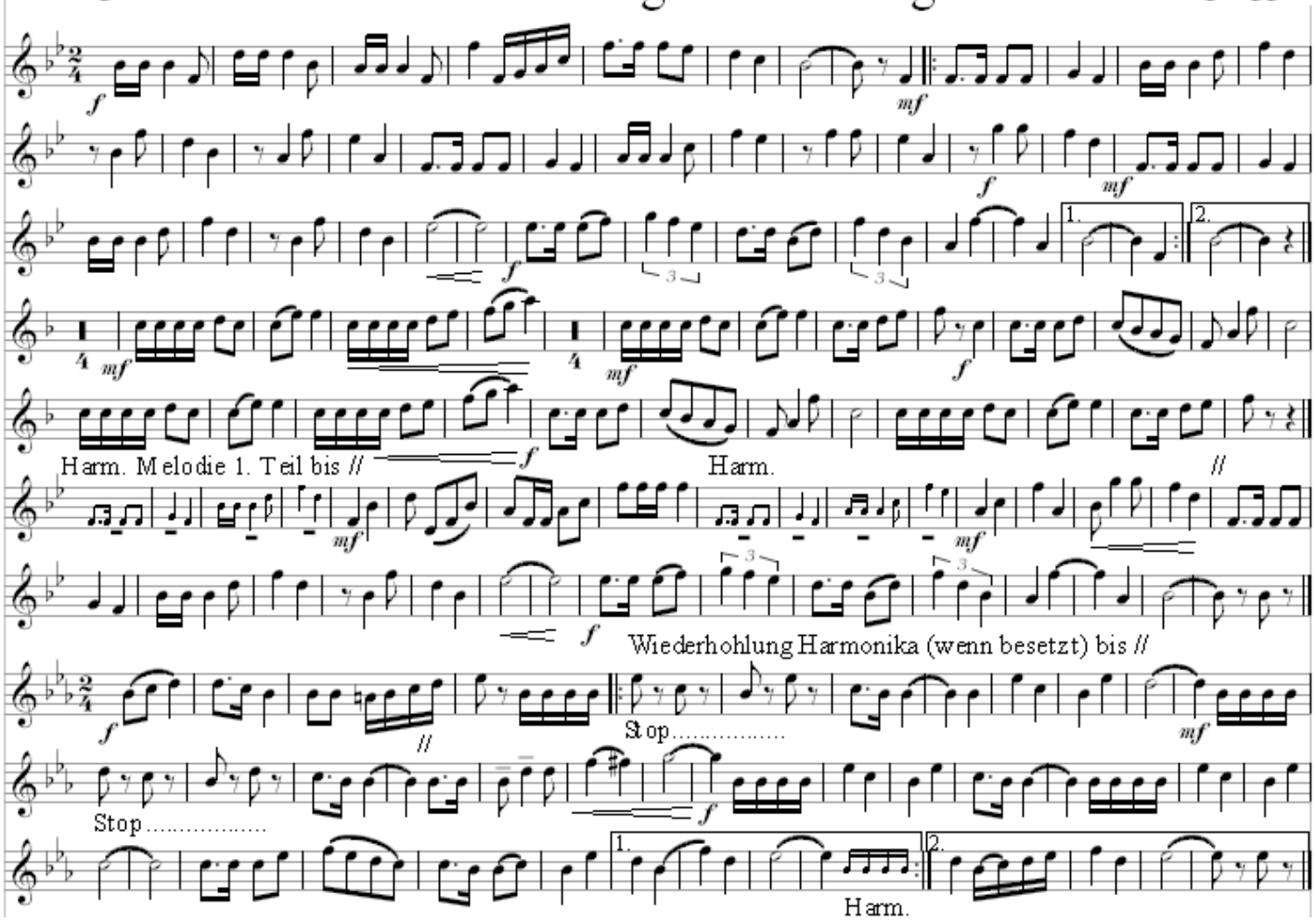

1. Flügelhorn - B

5. Hollerschnopsmarsch

Ludwig Egger

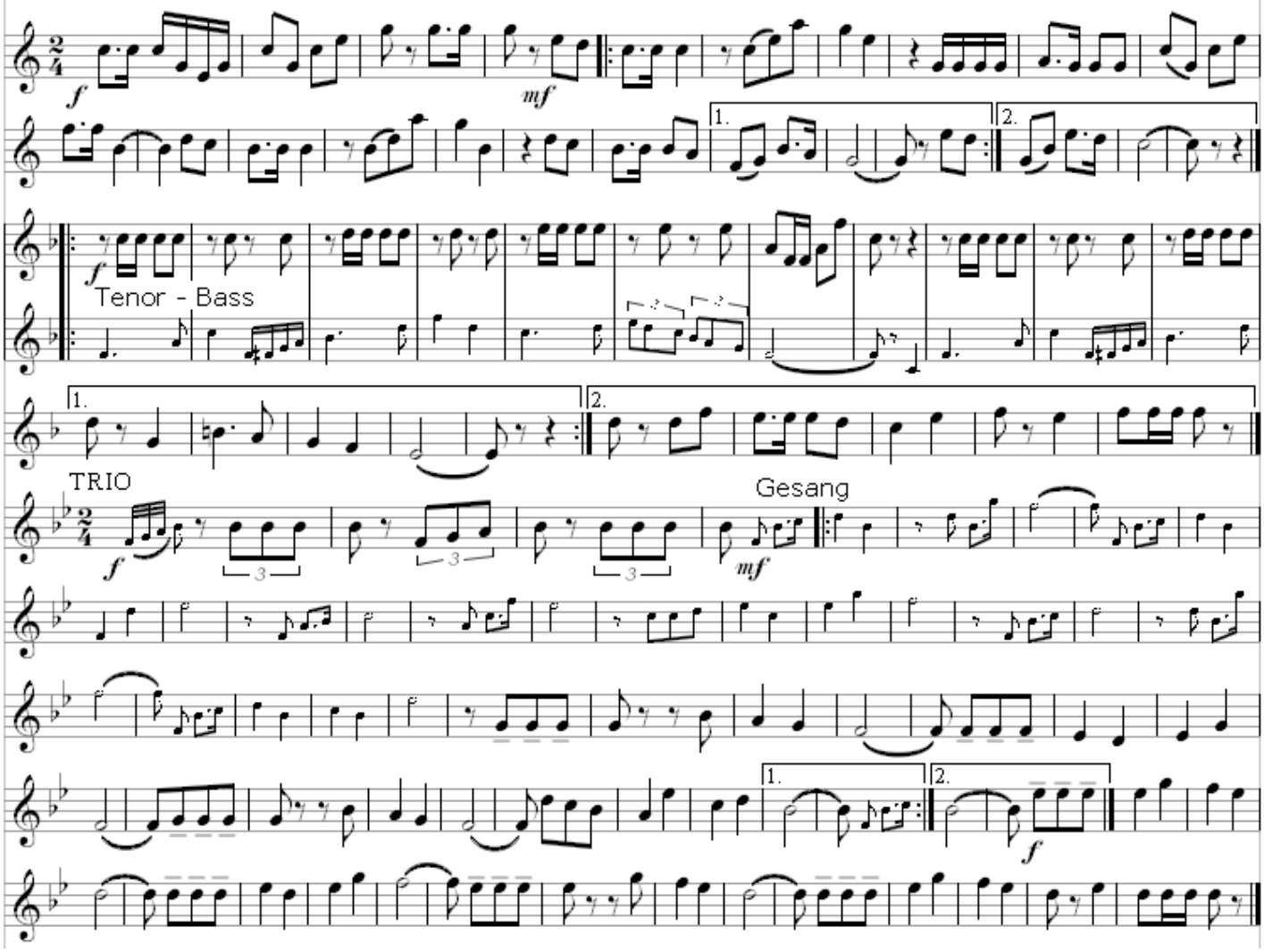

1. Flügelhorn / Trp.- B

6. Hochzeitstag - Boarischer

Ludwig Egger

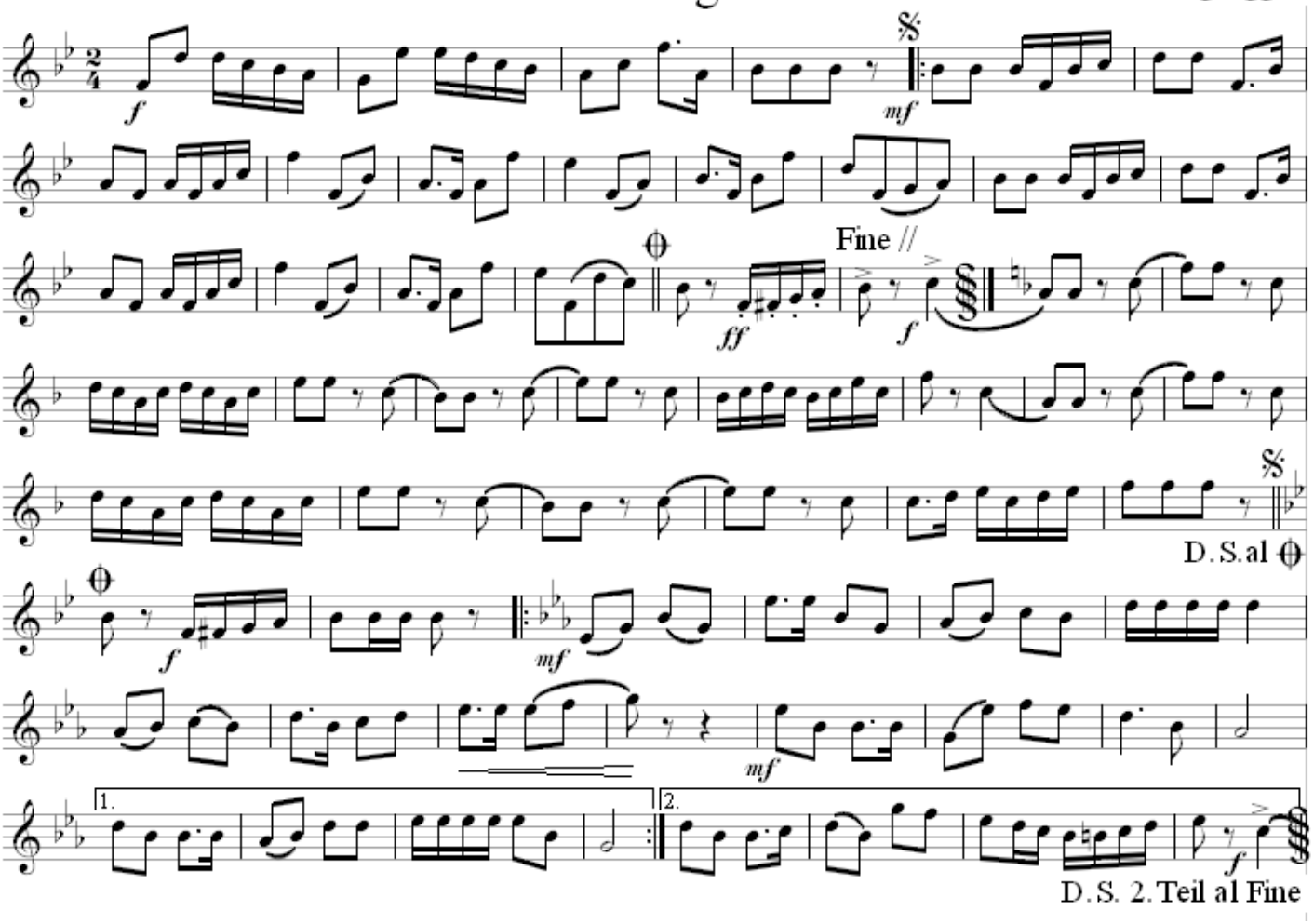

1. Flgh. / Trp. - B

7. Almrauschwalzer

Ludwig Egger

D.S.al

8. Bariton Thomi

Egger Ludwig

1. Flgh., Trp. - B

Tenor - B

D.S.al

1.x keine Kadenz

1.x keine Fermate

2.x Kadenz Tenor - rit. beginnen

2.x rit...

Bei D.S. Kadenz von "

2.x - rit.

Folge

FIN

D.S. 2.Teil al FINE

1. Flügelhorn - B

9. Lustig und kreuzfidel

Ludwig Egger

flott

kl. Noten, wenn 2. Flgh. nicht besetzt

D.C.

1. Flügelhorn - B

10. Lauffnertal - Boarischer

Egger Ludwig

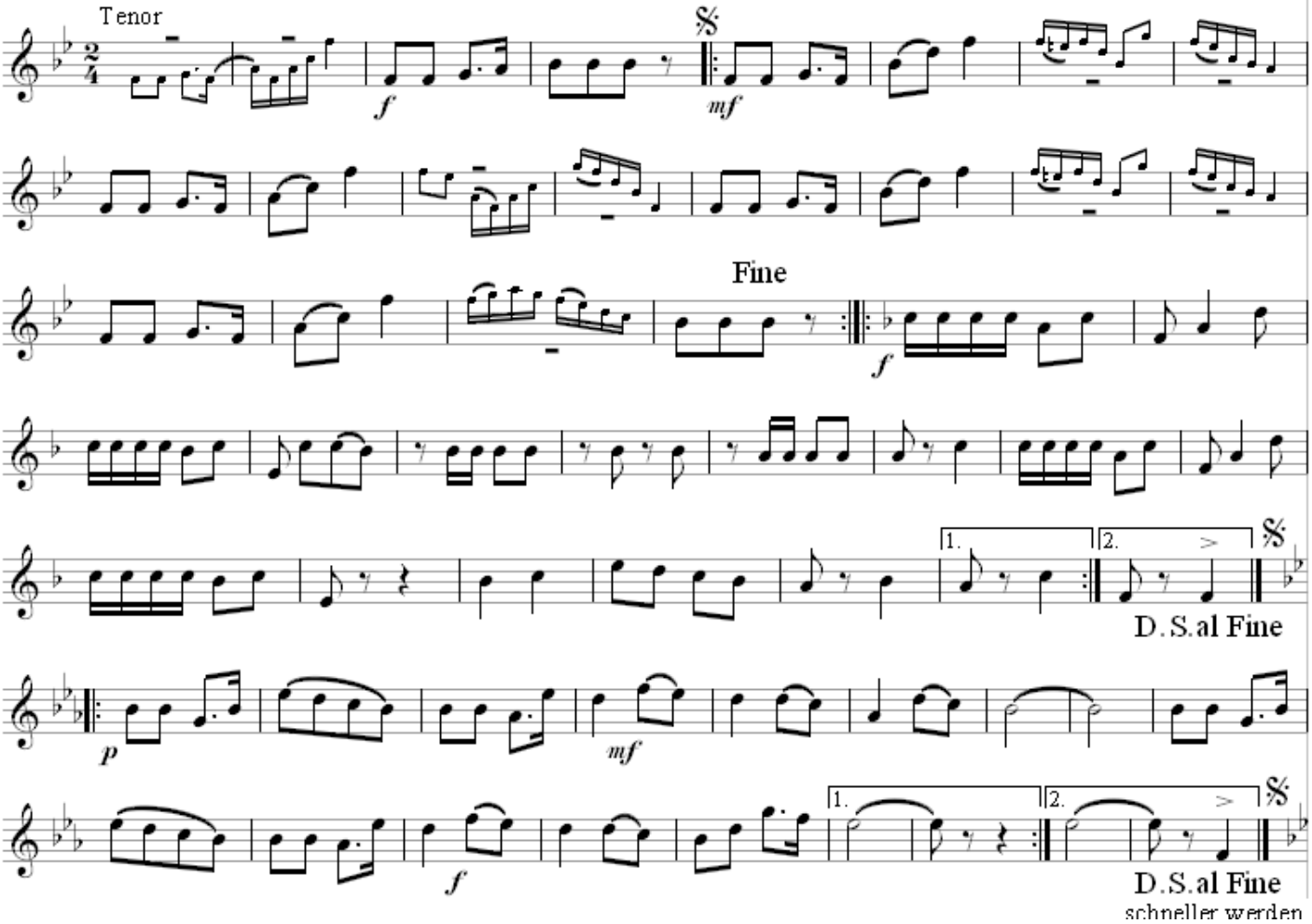

1. Flügelhorn-B

11. Willi - Polka

Ludwig Egger

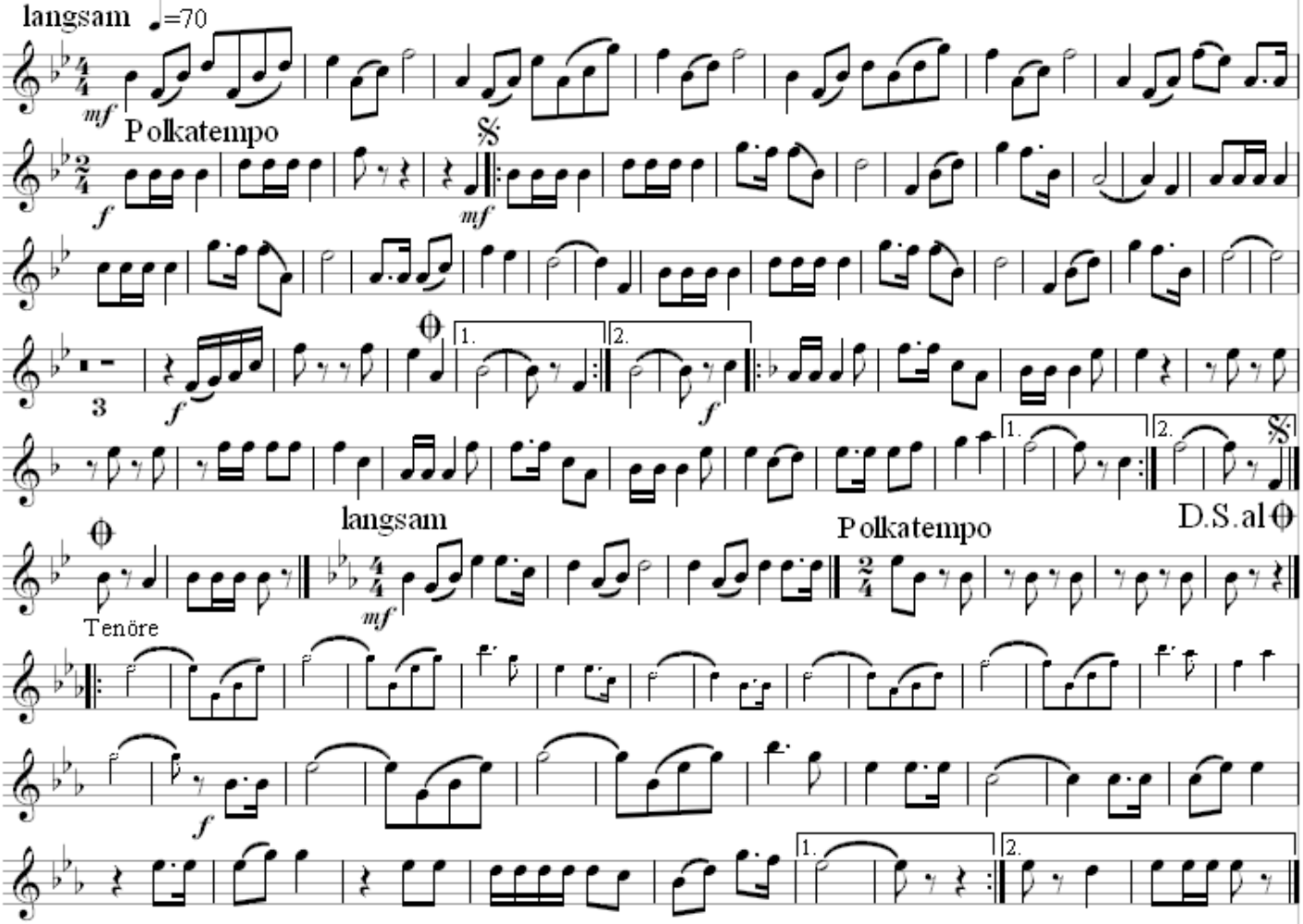

1. Flügelhorn - B

12. Feierabendwalzer

Ludwig Egger

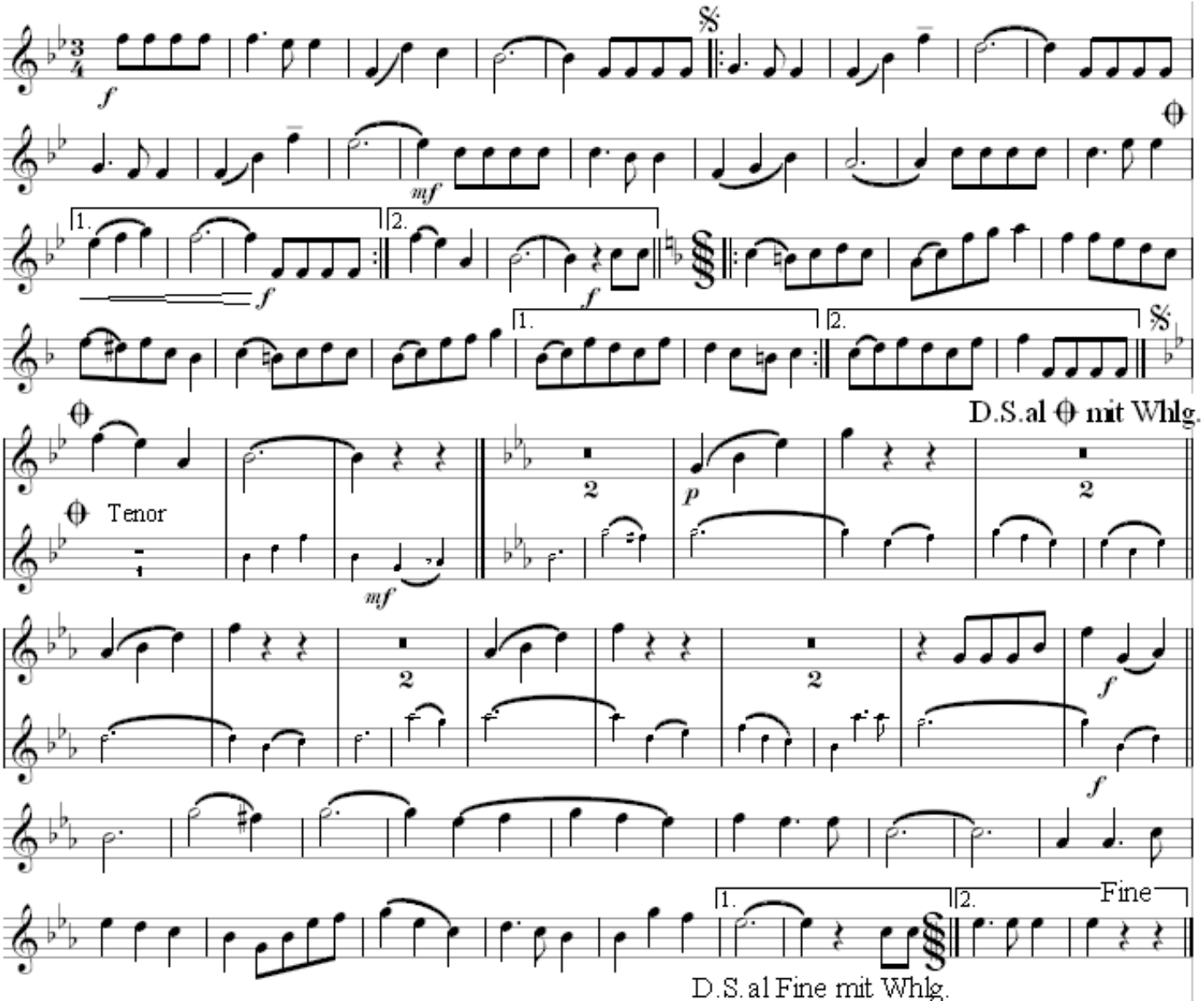

St. Leonhard Messe

von Ludwig Egger

Wunderschöne Messe für jeden kirchlichen Anlass, Bläsertreffen Bergmessen, u.a.m.

Bläserquartett - Quintett

mit Ergänzungsstimmen

Musikhaus Egger
Hauptstrasse 147,
A-8990Bad Aussee,
☎ +43(0)3622/52902,
www.musikhaus-egger.at
✉-mail: musikhaus-egger@aon.at

St. Leonhard Messe

von Ludwig Egger

Messe für jeden kirchlichen Anlass, Musikfeste, Bergmessen, u.a.m.

komplette Ausgabe
für Blasorchester

Musikhaus Egger
Hauptstrasse 147,
A-8990Bad Aussee,
☎ +43(0)3622/52902,
www.musikhaus-egger.at
✉-mail: musikhaus-egger@aon.at

Wunderschöne Messe für jeden kirchlichen Anlass, Bläsertreffen Bergmessen, u.a.m.
Bläserquartett - Quintett
mit Ergänzungsstimmen ***€ 16.50***

St. Leonhard Messe
Ausgabe für komplettes Blasorchester

€ 36.00